

# いちご狩り



# 実習生投稿



3/9に会社の人たちといちご狩りにいってきました！イチゴは甘くて美味しかったです♡ そのあと焼肉も行ってお肉もいっぱい食べて幸せな休日になりました。  
ベトナム実習生 タオ



前に友達と東武動物園に遊びに行つて、いろんな動物を見ましたが、やっぱりホワイトタイガーが格好良く一番好きです。  
中国人実習生 オウ・ガクリン

# 絵画展

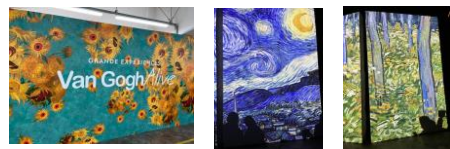

東京寺田倉庫で開催されたゴッホ・アライブに行ってきました。真っ暗で広い展示室の大壁と床に、ゴッホの絵画が投影され、その迫力と色彩の豊かさに感動しました。 三課 F

先月の中旬に2週連続で友達数人と群馬のスキー場でスノーボードをしました。普段以上に景色が綺麗でした。とても有意義な時間になりました。  
二課 F



# スノーボード



# 送別Fe課

2/22は最後の出勤でした。Fe課の皆さんから色紙とお花をもらいました。ありがとうございます☆  
12年間楽しかったです！これからはゆっくりしたいと思います。  
Fe課 シード



# 送別2課



2月にいわふねフルーツパークで、全力いちご食べ放題!(^^)!  
ベトナムちゃんも一緒にサンケー最高！ 一課 S

# ツーリング

先日、友達とバイクで極寒の中お台場とディズニー裏に行ってきました。とても景色が綺麗でした帰りに食べた山岡家のラーメンの温かさに感動して涙が出そうでした。  
生産技術 O



# Happy Birthday

4月誕生の人を紹介します

- |             |               |
|-------------|---------------|
| 1課 田口 真理絵   | 3課 清水 ジャッキン   |
| 1課 佐々木 純子   | Fe課 古川 賢二     |
| 2課 吉原 ヴイセンタ | Fe課 飯野 弘子     |
| 3課 ジョセフィン   | 総務 羽鳥 真紀子     |
| 3課 福島 澄子    | 生技 ウ コウゲン     |
| 3課 モニカ      | 生技 オウ ガクリン    |
| 3課 藤浪 斎     | 生技 チャン フォン タオ |
| 3課 福島 由里香   | 生技 リ シン       |

編集後記



今年も3月3日に渡良瀬のヨシ焼きが少しですが春の訪れも少しです



# 3/1 全体朝礼・会長・工場長講話

事故 自動車のメカで重大事故がありました。25tの金型が落下し下敷きになってしまいました。生産課では死亡事故に直結する設備はありませんが、骨折や切断に繋がる危険と感ずる箇所が有った際は、打ち上げられた管理者は即時対応をお願いします。ヒヤリハット F。課の端末加工機で通常では有り得ない動作をしたと言った所。有りました。三枚様で調査した所。電気の接点に固着して誤動作した。段取り等の際には、電源・エアを必ず切る様お願いします。賞金UP 4月の賞金アップですが、大手企業と同様は厳しいが新規立ち上がりや同等品などを生産課の売り上げや安定する見込みなどで賞与などが還元されています。4K 皆さんのお願いです。決め事がまだ守られていない為、決め事を守りながら作りをすると言った事を意識して下さい。タイムカードの押し忘れもまだまだあります。タイムカードを押す所からが仕事です。押し忘れもまだあります。十分に注意して下さい。

## ◇作業観察内容

- 一課 作業終了後に赤箱内に残留が有ったチェックシートに記入後必ず廃棄して下さい LotとNG数のは非常に重要な項目です 記載間違いなどを防ぐためにも、必ず廃却をお願いします
- 二課 電子カウンター切り忘れ 員数不良に直結します 切ったつもりではなく、切れているかを必ず直接確認して忘れない様お願いします
- 三課 箱の高さ制限オーバー 3Sの基本です 中・外で高さが異なるので注意して下さい
- Fe課 ベンダーのパイプ置場に2品番乗せていた 異品の原因になるので絶対にやらないで下さい

毎月作業観察の報告をしています  
自分の部署はもちろん他の課での指摘事項を自分達の課で出来ない様お願いします

4K=決めた事・決められた事・キチンと守り・改善する

# 実習生アンケート

実習生からアンケートを実施しました  
今月はベトナム人実習生4期生です。  
入社から、2年が経過しています。解答は日本語(ひらがな)で解答してくれています。



- |   |  |
|---|--|
| 日本(日本人の印象)<br>※親切で種やか<br>日本の好きな食べ物<br>※焼肉・チャーハン・寿司<br>日本に来て大変な所<br>※日本語が難しい<br>休日の過ごし方<br>※部屋でゆっくりして<br>※家族と電話しています | 日本(日本人の印象)<br>※親切です<br>日本の好きな食べ物<br>※チャーハン<br>日本に来て大変な所<br>※日本語が難しい<br>休日の過ごし方<br>※友達と遊びます |
|---|--|

- |  |  |
|--|--|
| ト 日本(日本人の印象)<br>ウ 優しく親切です<br>イ 日本の好きな食べ物<br>焼き肉<br>左 日本に来て大変な所<br>3 日本語が難しい<br>番 休日の過ごし方<br>目 買い物へ行きます | 日本(日本人の印象)<br>ズン ※親切で楽しいです<br>右 日本の好きな食べ物<br>※寿司とラーメン<br>日本に来て大変な所<br>3 日本語が難しいです<br>番 休日の過ごし方<br>目 ※家でゆっくりしています |
|--|--|

- |  |  |
|--|--|
| ケ 日本(日本人の印象)<br>イ ※親切で、フレンドリーです<br>ン 日本の好きな食べ物<br>※焼き肉<br>右 日本に来て大変な所<br>2 日本語の勉強<br>番 休日の過ごし方<br>目 ※家でゆっくりしています | 日本(日本人の印象)<br>※親切です<br>日本の好きな食べ物<br>※天ぷら<br>日本に来て大変な所<br>※日本語の勉強<br>休日の過ごし方<br>※日本語の勉強 |
|--|--|

# 実習生 now



中国人実習生11期生 カ シュウキョクさんが家族の都合で帰国しました。約10ヶ月ご苦労様でした。

名言・格言  
大谷翔平名言  
「先入観は可能を不可能にする」  
大谷選手が高校時代に「好きな言葉」として挙げたフレーズ。

